

# Encuentre la talla correcta

La talla correcta es esencial para las funciones de la ropa de trabajo, la comodidad y su seguridad. En el catálogo de MASCOT, hay numerosos productos con un ajuste que pueden usar tanto hombres como mujeres. Además, también encontrará productos MASCOT que se han diseñado especialmente para mujeres y un catálogo para niños.

Para encontrar la talla correcta, pídale a otra persona que realice la medición en su lugar para así obtener la medición más precisa. La medida debe hacerse cerca del cuerpo. No se olvide de medir su largo de pierna. En la mayoría de pantalones de MASCOT, puede elegir entre tres largos de pierna.

## Si es mujer, tiene varias posibilidades

Gran parte de la colección de MASCOT está disponible en uno o dos ajustes para mujer. Si elige un producto para mujer, las medidas deben tomarse de acuerdo con el ajuste para mujer y la tabla de tallas para mujer. Muchos de los productos para hombre también se adaptan bien a la mujer. Si elige un producto para hombre, las medidas deben tomarse de acuerdo con la tabla de tallas y ajuste para hombre.

### Medidas para ajustes para hombre



### Medidas para ajustes para mujer



#### H. Medida de la cabeza

Mida la circunferencia de la cabeza.

#### P. Tamaño de cuello

Mida alrededor del cuello: 1 cm por encima de la clavícula.

#### A. Pecho

Mida alrededor de la parte más ancha del pecho.

#### K1. Talla de cintura

Mida la talla de cintura justo por encima del ombligo. La cinta de medir ha de ajustarse bien.

#### K2. Talla de cintura

Mida la talla de cintura justo por debajo del ombligo. La cinta de medir ha de ajustarse bien.

#### K3. Talla de cintura

Mida su cintura por la parte más estrecha. La cintura y el ancho de la cadera se usan para determinar su ajuste: DIAMOND o PEARL.

#### L1. Talla de cadera

Mida alrededor de la parte más ancha de las caderas.

#### L2. Talla de cadera

Medir con las piernas juntas por la parte más ancha de la cadera. En los productos para mujer de MASCOT, el ancho de la cadera determina qué talla elegir.

#### E. Largo de pierna

La longitud se mide en la parte interna de la pierna desde la entrepierna hasta el suelo (descalzo).

#### E1. Longitud de la pernera (medida tomada en el producto)

La longitud de la pernera E1 es la medida tomada en el producto. Se mide en el interior de la pierna del pantalón, desde la entrepierna hasta el borde inferior.

#### T. Altura

Su altura completa.

**Pruébese las prendas.**

**De esa forma, estará seguro de que su ajuste es perfecto.**

# Cómo encontrar su talla en la tabla de medidas

## HOMBRE

Camisetas, sudaderas, chaquetas y partes de arriba adicionales, además de monos																						
	C42	C43	C44	C45	C46	C47	C48	C49	C50	C51	C52	C54	C56	C58	C60	C62	C64	C66	C68	C70	C72	C74
	XXS		XS		S				M		L		XL	2XL		3XL		4XL		5XL		6XL
A - Pecho (cm)	84	86	88	90	92	94	96	98	100	102	104	108	112	116	120	124	128	132	136	140	144	148
A - Pecho (pulgada)	33		34.5		36		38		39.5		41	42.5	44	45.5	47	49	50.5	52	53.5	55	56.5	58

Camisas (Camisa de trabajo)																					
	C42	C43	C44	C45	C46	C47	C48	C49	C50	C51	C52	C54	C56	C58	C60	C62	C64	C66	C68	C70	C72
	XXS		XS		S				M		L		XL	2XL		3XL		4XL		5XL	
P - Tamaño de cuello (cm)					37-38				39-40		41-42		43-44	45-46		47-48	49-50		51-52		53-54
P - Tamaño de cuello (pulgada)					14.5				15.5		16.5		17.5	18		19	19.5		20		21

Pantalones/petos																						
EU	C42	C43	C44	C45	C46	C47	C48	C49	C50	C51	C52	C54	C56	C58	C60	C62	C64	C66	C68	C70	C72	C74
UK/US	27	28	28.5	29.5	30.5	31.5	32.5	33.5	34.5	35.5	36.5	38.5	40.5	42.5	44.5	46.5	48.5	50.5	52.5	54.5	56.5	58
F	36	37	38	39	40	41	42	43	44	45	46	48	50	52	54	56	58	60	62	64	66	68
	XXS		XS		S				M		L		XL	2XL		3XL		4XL		5XL		6XL
K1/K2 Talla de cintura (cm)*	68	70	73	75	78	80	83	85	88	90	93	98	103	108	113	118	123	128	133	138	143	148
K1/K2 Talla de cintura (pulgada)*	27	28	28.5	29.5	30.5	31.5	32.5	33.5	34.5	35.5	36.5	38.5	40.5	42.5	44.5	46.5	48.5	50.5	52.5	54.5	56.5	58
L1 - Talla de cadera (cm)	90	92	94	96	98	100	102	104	106	108	110	114	118	122	126	130	134	138	142	146	150	154
L1 - Talla de cadera (pulgada)	35.5	36	37	38	38.5	39.5	40	41	41.5	42.5	43	45	46.5	48	49.5	51	52.5	54	56	57.5	59	60.5

\*Los petos no están disponibles en tallas especiales.

E - Largo de pierna (cm)	76	82	90
E - Largo de pierna (pulgada)	30	32	35

Pantalones cortos		
E1: medida del producto, largo de pierna (cm)E1 - (cm)	24	29
E1: medida del producto, largo de pierna (pulgadas)	9	11

Vaqueros									
K1/K2 Talla de cintura (pulgada)	29	30	31	32	33	34	36	38	40
K1/K2 Talla de cintura (cm)	73	76	78.5	81	83.5	86	91	96	101

E - Largo de pierna (pulgada)	30	32	34	36
E - Largo de pierna (cm)	76	82	87	92

Gorros y cascos										
	S	M	L	XL	2XL					
H - Medida de la cabeza (cm)	54	55	56	57	58	59	60	61	62	63
H - Medida de la cabeza (pulgada)	21	21.5	22	22.5	23	23.25	23.5	24	24.5	25

# MUJERES

Encontrará productos especialmente desarrollados para la mujer en la colección de MASCOT.

Partes de arriba										
	XS	S	M	L	XL	2XL	3XL	4XL	5XL	6XL
A - Pecho (cm)	76	82	88	96	104	112	120	128	136	144
A - Pecho (pulgada)	30	32	34.5	37.5	41	44	47	50.5	53.5	56.5
L2 - Talla de cadera (cm)	86	92	100	108	116	124	132	140	148	156
L2 - Talla de cadera (pulgada)	34	36	39.5	42.5	45.5	49	52	55	58	61.5

Encontrará faldas y pantalones de mujer, largos y cortos, en dos tipos de ajuste distintos en MASCOT. Las medidas de su cuerpo determinarán qué ajuste debe elegir. Los dos tipos de ajuste para mujer se llaman: DIAMOND y PEARL.

Dos pasos para saber qué faldas y pantalones, largos o cortos, se ajustan a usted a la perfección:

## 1) Encuentre su ajuste

En MASCOT, su ajuste depende de las medidas de su cintura (mida la parte más estrecha) y de su cadera (mida la parte más ancha).

Por regla general, si hay más de 20 cm de diferencia entre las medidas de la cintura y la cadera, debería escoger el ajuste DIAMOND. Si hay menos de 20 centímetros de diferencia entre las medidas de la cintura y la cadera, debería escoger el ajuste PEARL.

## 2) Encuentre su talla

Para encontrar su talla, debe tomarse las medidas en la parte más ancha de la cadera. El ancho de la cadera se debe medir con las piernas juntas. Compruebe el esquema debajo de su ajuste: Encuentre su talla en el esquema basándose en la anchura de su cadera.

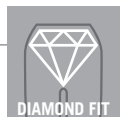

### Faldas y pantalones para mujer

Ajuste DIAMOND: Una diferencia entre medidas de cintura y cadera superior a 20 centímetros.

EU		C34	C36	C38	C40	C42	C44	C46	C48	C50	C52	C54	C56
UK		UK6	UK8	UK10	UK12	UK14	UK16	UK18	UK20	UK22	UK24	UK26	UK28
F		34	36	38	40	42	44	46	48	50	52	54	56
	XS	S	M		L		XL	2XL		3XL	4XL	5XL	6XL
K3 - Talla de cintura (cm)	70	74	78	82	86	90	94	98	104	110	116	122	128
K3 - Talla de cintura (pulgada)	27.5	29	30.5	32	34	35.5	37	38.5	41	43.5	45.5	48	50.5
L2 - Talla de cadera (cm)	96	100	104	108	112	116	120	124	130	136	142	148	154
L2 - Talla de cadera (pulgada)	37.5	39.5	41	42.5	44	45.5	47	49	51	53.5	56	58	60.5

\*XS solo está disponible en MASCOT® FOOD & CARE.

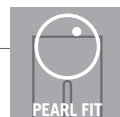

### Faldas y pantalones para mujer

Ajuste PEARL: Hay una pequeña diferencia entre las medidas de cintura y cadera.

EU		C34	C36	C38	C40	C42	C44	C46	C48	C50	C52	C54	C56
UK		UK6	UK8	UK10	UK12	UK14	UK16	UK18	UK20	UK22	UK24	UK26	UK28
F		36	38	40	42	44	46	48	50	52	54	56	58
	XS	S	M		L		XL	2XL		3XL	4XL	5XL	6XL
K3 - Talla de cintura (cm)	74	78	82	86	90	94	98	104	110	116	122	128	136
K3 - Talla de cintura (pulgada)	29	30.5	32	34	35.5	37	38.5	41	43.5	45.5	48	50.5	53.5
L2 - Talla de cadera (cm)	92	95	98	101	104	107	110	115	120	125	130	135	140
L2 - Talla de cadera (pulgada)	36	37.5	38.5	39.5	41	42	43.5	45	47	49	51	53	55

\*XS solo está disponible en MASCOT® FOOD & CARE.

E - Largo de pierna (cm)	76	82
E - Largo de pierna (pulgada)	30	32

# NIÑOS

En el catálogo de MASCOT, también encontrará productos para niños. Para encontrar la talla correcta debe, por lo general, seleccionar la talla en función de la altura del niño.

Niños						
Altura (cm)	104	116	128	140	152	164
Edad (años)	3-4	5-6	7-8	9-10	11-12	13-14
Pecho (cm)	54	58	62	68	74	80
Pecho (pulgada)	21	23	24.5	26.5	29	31.5
Talla de cintura (cm)	50	52	54	58	62	66
Talla de cintura (pulgada)	19.5	20.5	21.5	23	24.5	26
Talla de cadera (cm)	58	62	66	72	78	84
Talla de cadera (pulgada)	23	24.5	26	28.5	30.5	33

# CALZADO

Pasa muchas horas al día con el calzado puesto. Por ello es importante que lo elija con cuidado. Las tallas de calzado pueden variar un poco. Por eso le recomendamos que pruebe el calzado antes de comprarlo. Así se asegura de elegir la talla correcta, además de adquirir un calzado con un diseño que se ajuste a sus pies.

La tabla de tallas de MASCOT toma la norma como punto de partida. El calzado de las tallas más pequeñas, de la 35 a la 41, son un poco más pequeñas (8 de ancho) que las tallas más grandes, de la 39 a la 50 (10 y 11 de ancho).

Calzado																
Talla UE	35	36	37	38	39	40	41	42	43	44	45	46	47	48	49	50
Talla R.U.	2.5	3.5	4	5	6	6.5	7	8	9	10	10.5	11	12	13	14	15
Talla US, hombres	4	5	5.5	6.5	7	7.5	8	9	10	11	11.5	12	13	14	15	16

# HOMBRE

## Cómo saber mi talla de camisa

En el catálogo de MASCOT encontrará una amplia selección de camisas clásicas para hombre, disponibles en distintos ajustes y en las calidades Basic, Premium y Signature.

Para averiguar su talla correcta, puede medir una de sus camisas.

Compare las medidas con la tabla de tallas en el ajuste que desee. Elija la talla que se ajuste a sus necesidades.

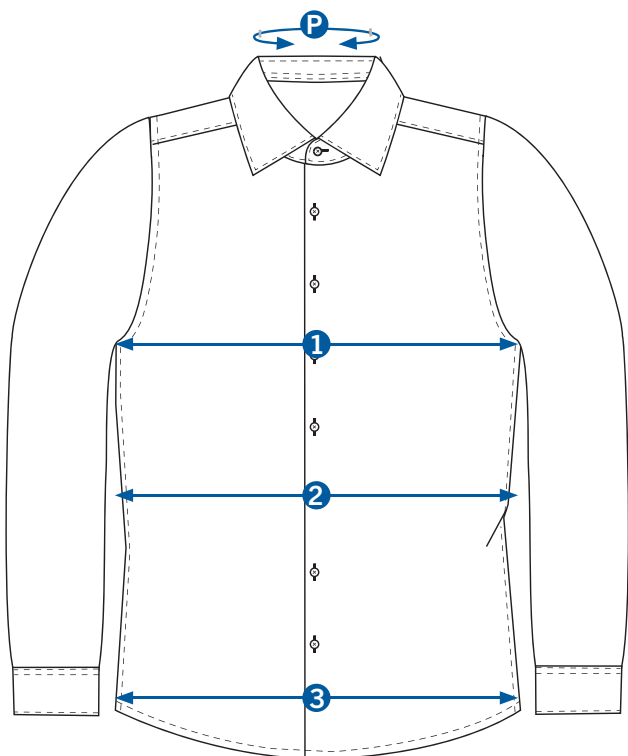

**P** **Tamaño de cuello**

La medida del cuello. Mida alrededor del cuello: 1 cm por encima de la clavícula.

**1** **Pecho**

Haga la medición por debajo de la axila. Multiplíquela por dos para obtener la medida completa.

**2** **Talla de cintura**

Haga la medición por la parte más estrecha de la camisa. Multiplíquela por dos para obtener la medida completa.

**3** **Bajo**

Haga la medición en línea recta en la parte inferior de la camisa. Multiplíquela por dos para obtener la medida completa.

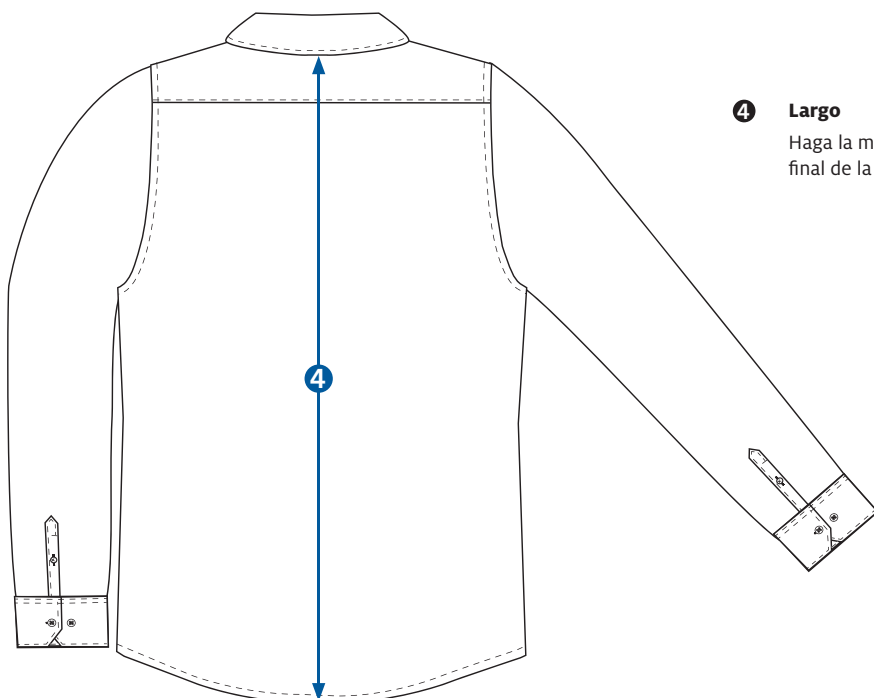

**4** **Largo**

Haga la medición desde la parte inferior del cuello hasta el final de la camisa.

Camisas – Ajuste estrecho								
Talla UE	37	38	39	40	41	42	43	44
	37-38		39-40		41-42		43-44	
Talla US/UK	14.5	15	15.5	15.5	16	16.5	17	17.5
	14.5-15		15.5		16-16.5		17-17.5	
Talla F	37	38	39	40	41	42	43	44
	37-38		39-40		41-42		43-44	
P. Tamaño de cuello (cm)	37	38	39	40	41	42	43	44
P. Tamaño de cuello (pulgada)	14.5	15	15.5	15.5	16	16.5	17	17.5
1. Pecho (cm)	102	102	108	108	114	114	122	122
1. Pecho (pulgada)	40	40	42.5	42.5	45	45	48	48
2. Talla de cintura (cm)	94	94	100	100	106	106	114	114
2. Talla de cintura (pulgada)	37	37	39.5	39.5	41.5	41.5	45	45
3. Bajo (cm)	98	98	104	104	110	110	118	118
3. Bajo (pulgada)	38.5	38.5	41	41	43.5	43.5	46.5	46.5
4. Largo (cm)	79	79	80	80	81	81	82	82
4. Largo (pulgada)	31	31	31.5	31.5	32	32	32.5	32.5

Camisas – Ajuste moderno												
Talla UE	37	38	39	40	41	42	43	44	45	46	47	48
	37-38		39-40		41-42		43-44		45-46		47-48	
Talla US/UK	14.5	15	15.5	15.5	16	16.5	17	17.5	17.5	18	18.5	19
	14.5-15		15.5		16-16.5		17-17.5		17.2-18		18.5-19	
Talla F	37	38	39	40	41	42	43	44	45	46	47	48
	37-38		39-40		41-42		43-44		45-46		47-48	
P. Tamaño de cuello (cm)	37	38	39	40	41	42	43	44	45	46	47	48
P. Tamaño de cuello (pulgada)	14.5	15	15.5	15.5	16	16.5	17	17.5	17.5	18	18.5	19
1. Pecho (cm)	108	108	114	114	120	120	128	128	136	136	144	144
1. Pecho (pulgada)	42.5	42.5	45	45	47	47	50.5	50.5	53.5	53.5	56.5	56.5
2. Talla de cintura (cm)	102	102	108	108	114	114	122	122	130	130	138	138
2. Talla de cintura (pulgada)	40	40	42.5	42.5	45	45	48	48	51	51	54.5	54.5
3. Bajo (cm)	106	106	112	112	118	118	126	126	134	134	142	142
3. Bajo (pulgada)	41.5	41.5	44	44	46.5	46.5	49.5	49.5	53	53	56	56
4. Largo (cm)	79	79	80	80	81	81	82	82	83	83	84	84
4. Largo (pulgada)	31	31	31.5	31.5	32	32	32.5	32.5	32.5	32.5	33	33

Camisas – Ajuste clásico													
Talla UE	40	41	42	43	44	45	46	47	48	49	50		
	39-40		41-42		43-44		45-46		47-48		49-50		51-52
Talla US/UK	15.5	16	16.5	17	17.5	17.5	18	18.5	19	19.5	19.5		
	15.5	16-16.5		17-17.5		17.2-18		18.5-19		19.5		20	20.5-21
Talla F	40	41	42	43	44	45	46	47	48	49	50		
	39-40		41-42		43-44		45-46		47-48		49-50		51-52
P. Tamaño de cuello (cm)	40	41	42	43	44	45	46	47	48	49	50	52	54
P. Tamaño de cuello (pulgada)	15.5	16	16.5	17	17.5	17.5	18	18.5	19	19.5	19.5	20.5	21.5
1. Pecho (cm)	120	126	126	134	134	142	142	150	150	158	158	166	174
1. Pecho (pulgada)	47	50	50	53	53	56	56	59	59	62	62	65.5	68.5
2. Talla de cintura (cm)	120	126	126	134	134	142	142	150	150	158	158	166	174
2. Talla de cintura (pulgada)	47	49.5	49.5	53	53	56	56	59	59	62	62	65.5	68.5
3. Bajo (cm)	120	126	126	134	134	142	142	150	150	158	158	166	174
3. Bajo (pulgada)	47	49.5	49.5	53	53	56	56	59	59	62	62	65.5	68.5
4. Largo (cm)	80	81	81	82	82	83	83	84	84	84	84	84	84
4. Largo (pulgada)	31.5	32	32	32.5	32.5	32.5	32.5	33	33	33	33	33	33

# MUJERES

## Cómo saber mi talla de camisa

El catálogo de MASCOT incluye una selección de camisas clásicas para mujer. Las camisas están disponibles en diferentes ajustes y en las calidades Basic y Premium.

Para averiguar su talla correcta, puede medir una de sus camisas.

Compare las medidas con la tabla de tallas en el ajuste que desee. Elija la talla que se ajuste a sus necesidades.

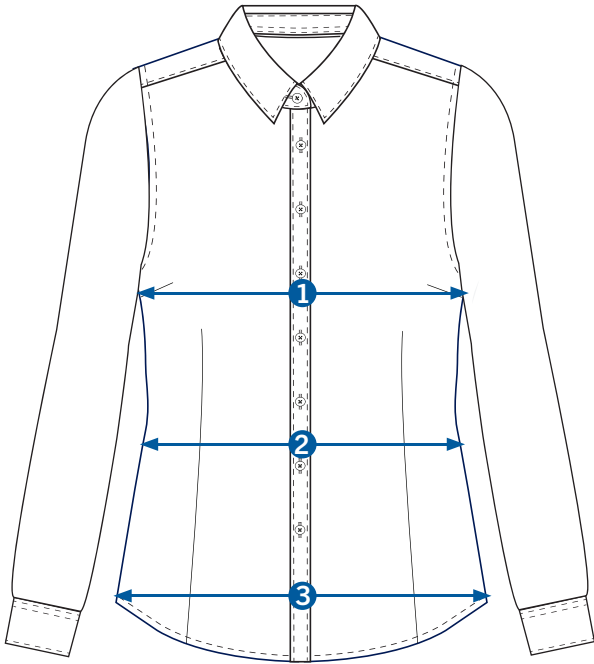

- 1 Pecho**  
Haga la medición por debajo de la axila. Multiplíquela por dos para obtener la medida completa.
- 2 Talla de cintura**  
Haga la medición por la parte más estrecha de la camisa. Multiplíquela por dos para obtener la medida completa.
- 3 Bajo**  
Haga la medición en línea recta en la parte inferior de la camisa. Multiplíquela por dos para obtener la medida completa.

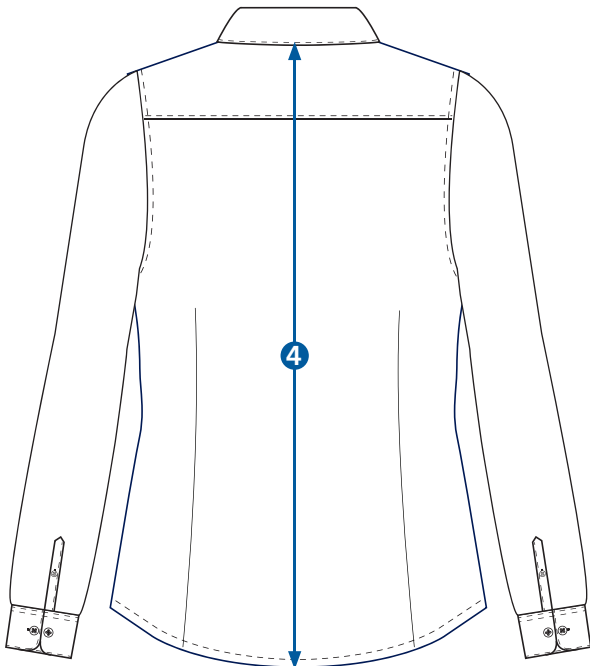

- 4 Largo**  
Haga la medición desde la parte inferior del cuello hasta el final de la camisa.

<b>Camisas – Ajuste moderno</b>							
Talla UE	34	36	38	40	42	44	46
Talla UK	6	8	10	12	14	16	18
Talla US	2	4	6	8	10	12	14
Talla F	36	38	40	42	44	46	48
1. Pecho (cm)	88	92	96	100	104	108	112
1. Pecho (pulgada)	34.5	36	37.5	39	40.5	42.5	44
2. Talla de cintura (cm)	76	80	84	88	92	96	100
2. Talla de cintura (pulgada)	30	31.5	33	34.5	36	37.5	39
3. Bajo (cm)	92	96	100	104	108	112	116
3. Bajo (pulgada)	36	38	39	40.5	42.5	44	45.5
4. Largo (cm)	64	65	66	67	68	69	70
4. Largo (pulgada)	25	25.5	25.5	26	26	27	27.5

<b>Camisas – Ajuste clásico</b>										
Talla UE	34	36	38	40	42	44	46	48	50	52
Talla UK	6	8	10	12	14	16	18	20	22	24
Talla US	2	4	6	8	10	12	14	16	18	20
Talla F	36	38	40	42	44	46	48	50	52	54
1. Pecho (cm)	94	98	102	106	110	114	118	124	130	136
1. Pecho (pulgada)	37	38.5	40	41.5	43	44.5	46	48.5	51	53.5
2. Talla de cintura (cm)	88	92	96	100	104	108	112	118	124	130
2. Talla de cintura (pulgada)	34.5	36	37.5	39	40.5	42.5	44	46	48.5	51
3. Bajo (cm)	98	102	106	110	114	118	122	128	134	140
3. Bajo (pulgada)	38.5	40	41.5	43	44.5	46	48	50	52.5	55
4. Largo (cm)	64	65	66	67	68	69	70	71	72	73
4. Largo (pulgada)	25	25.5	25.5	26	26	27	27.5	27.5	28	28.5